Nichia Power LED auf Starplatine

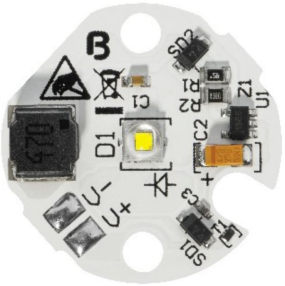

8-26 VDC CV

	61003628	61003633	61003634
Farbtemperatur	2700 K	3000 K	4000 K
Lichtfarbe	warmweiß	weiß	kaltweiß
Leistung	3 W;5 W		
Lichtstrom	235 lm;315 lm	245 lm;330 lm	260 lm;350 lm
Effizienz	78 lm/W;63 lm/W	81 lm/W;66 lm/W	86 lm/W;70 lm/W
EEK	A+		
Typ. CRI	83		
Abstrahlwinkel	130 °		
Hinweis	LED muss gekühlt werden - unzureichende Kühlung führt zu Defekt!		

Maximalwerte bei Ta=25°C
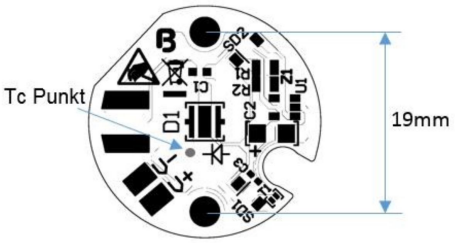
Schema